

LAVORI DI PAVIMENTAZIONE IN VIA GALBISIO A GALBISIO – CHIUSURA ACCESSI PRIVATI

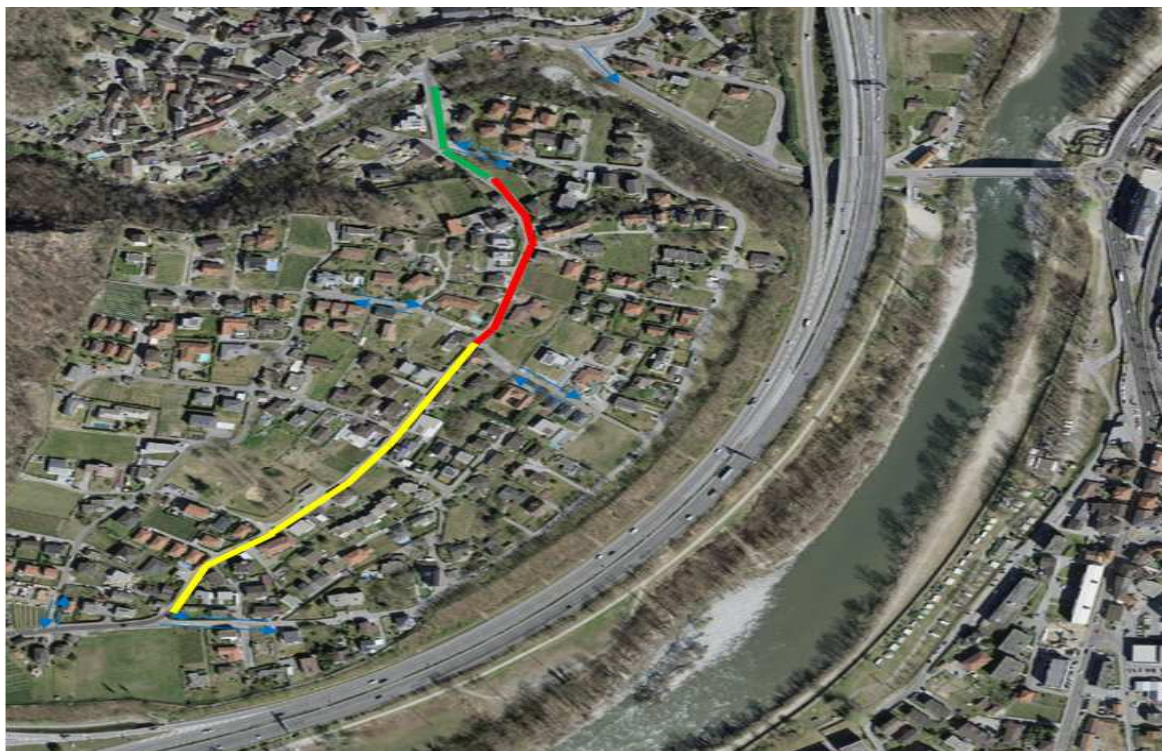

Egredi Signori,

dal giorno 12.07.2024 sono iniziati i lavori di pavimentazione nella tratta di via Galbisio dal incrocio con via Mondelle al incrocio con via Campagna.

Come da comunicato che avete ricevuto i lavori sono stati suddivisi in 3 tappe e dureranno fino al 21.09.2024, a causa della meteo i lavori si protrarranno fino al 05.10.2024

Con la presente vi informiamo che nella notte tra mercoledì 02.10.2024 e giovedì 03.10.2024 dalle ore 20.00 alle ore 05.30 l'accesso veicolare alla vostra abitazione verrà completamente chiuso a causa della posa della nuova pavimentazione nella tappa 3 (indicata in giallo nella planimetria che avete ricevuto allegata al comunicato).

Chiediamo quindi in caso di necessità di trovare un posteggio alternativo per la vostra automobile nei posteggi comunali lungo via Campagna o nella zona del parco giochi.

Fuori dagli orari indicati sopra gli accessi veicolari saranno sempre garantiti.

Ci scusiamo per il disturbo e ringraziamo per la comprensione cercando di terminare i lavori nel minor tempo possibile

Ufficio direzione lavori del Sopraceneri e Comune di Bellinzona