AL3 - ORGANIGRAMMA

2. DICASTERO EDUCAZIONE, CULTURA, GIOVANI E SOCIALITA'

Capo Dicastero: Renato Bison, Municipale

Stato 17.04.2024

Città di Bellinzona

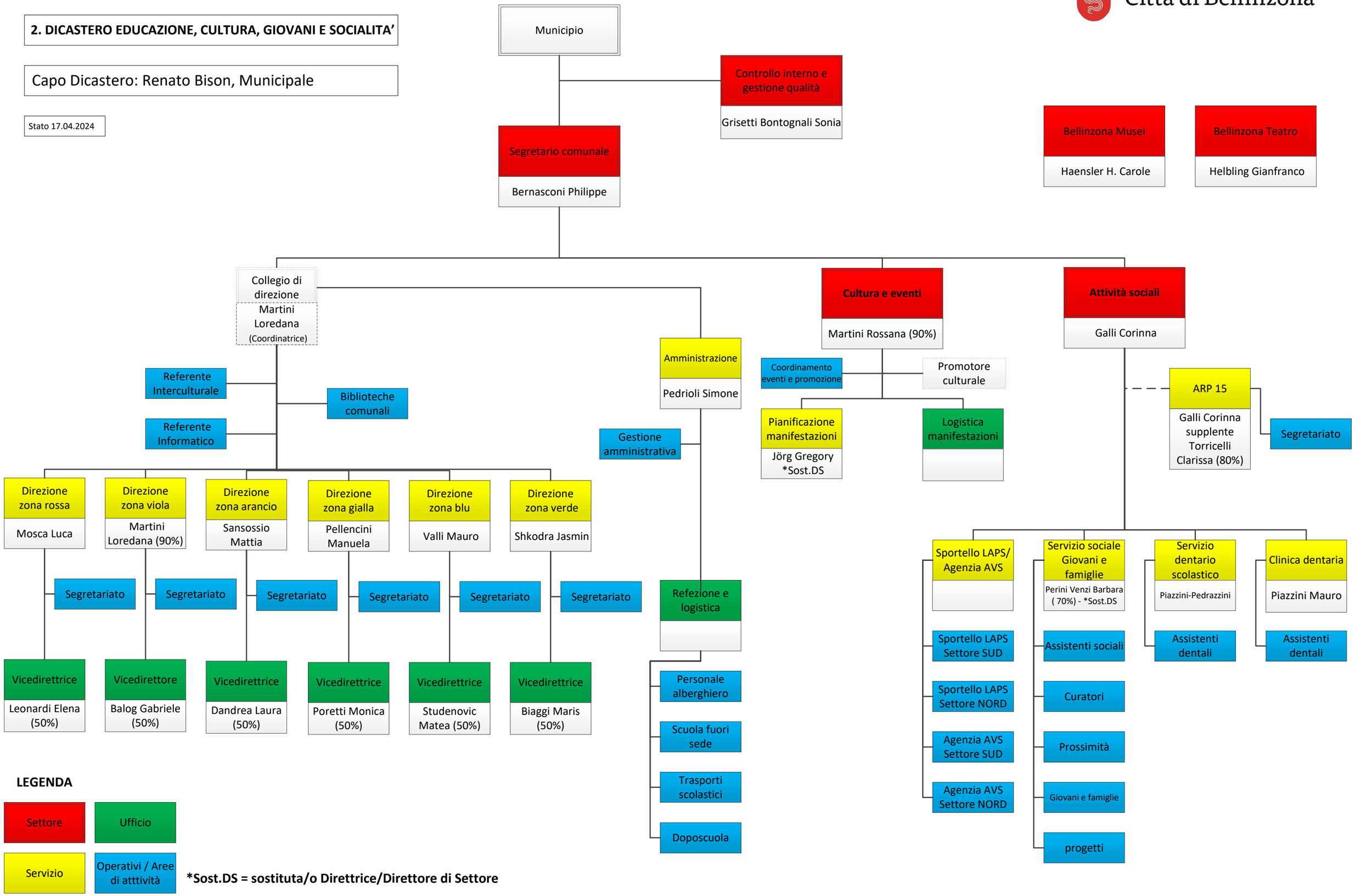

LEGENDA

Settore | Ufficio | Servizio | Operativi / Aree di atttività

***Sost.DS = sostituta/o Direttrice/Direttore di Settore**