AL3 - ORGANIGRAMMA

4. DICASTERO ANZIANI E AMBIENTE

Capo Dicastero: Vito Lo Russo, Municipale

Stato 01.12.2025

Città di Bellinzona

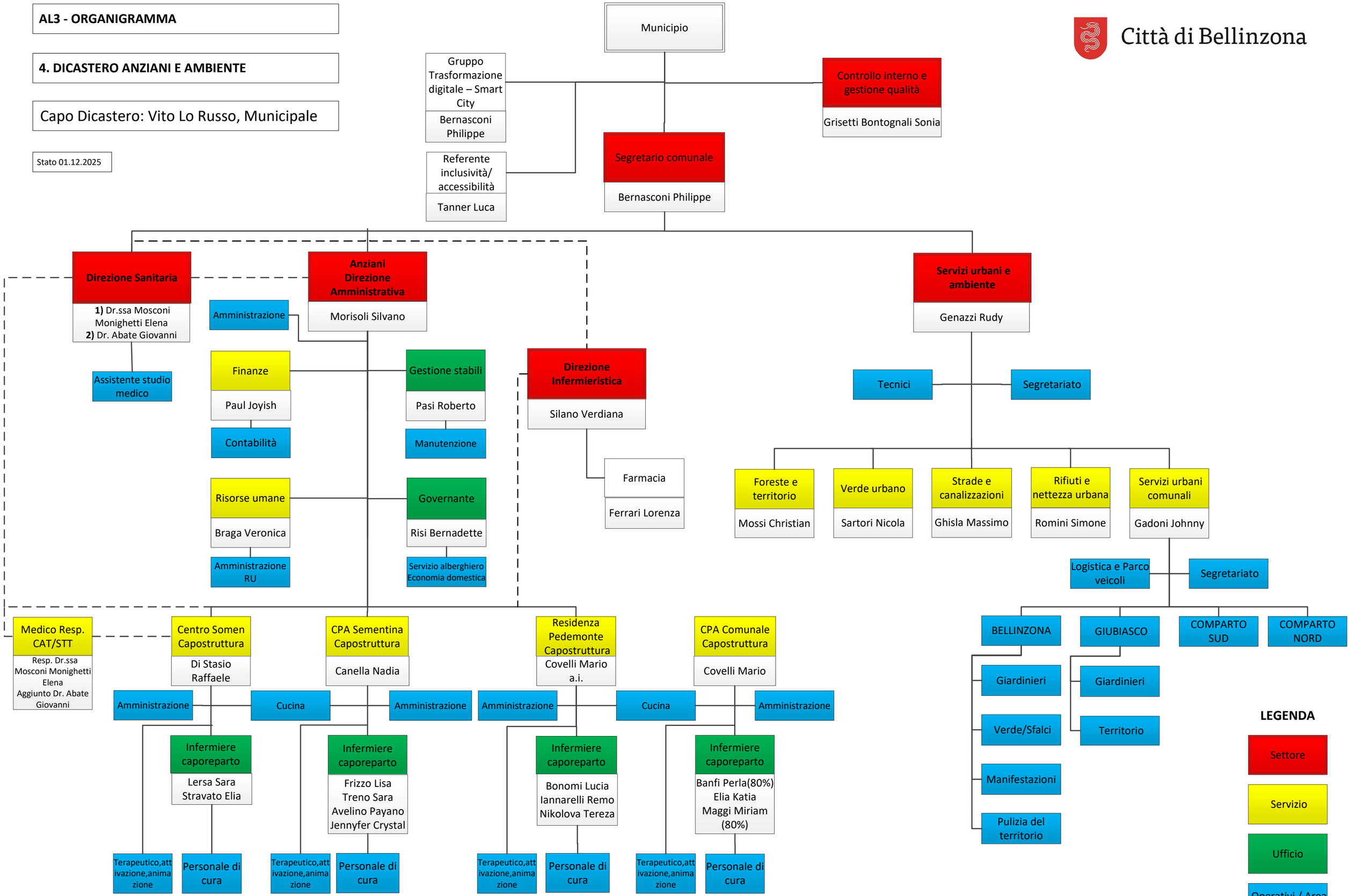

1) Dr.ssa Mosconi Monighetti Elena, Direttrice sanitaria per le sedi di Sementina e Centro Somen
2) Dr. Abate Giovanni, Direttore sanitario per le sedi Comunale e Residenza Pedemonte

***Sost.DS = sostituta/o Direttrice/Direttore di Settore**